



SEXUALIDAD SAGRADA

Taller Online

Sexualidad Sagrada desde la ancestralidad y el Amawtismo

Un viaje a tu templo, la sexualidad y la pareja del nuevo tiempo

ENCUENTROS/ TEMAS

1. 23.02.22

- Circulo de palabra
¿Qué me trae aquí?
- Mi cuerpo, mi territorio sagrado
¿Cuál es la relación con mi cuerpo?
- ¿Cómo miro mi sexualidad?

2. 09.03.22

- ¿Qué conflictos tengo con mi cuerpo/
con mi sexualidad?
(Conflictos de mi presente y desde mis
ancestras)
- ¿Cuáles son mis creencias en cuanto a
la sexualidad?

3. 23.03.22

- Circulo de palabra
- Creencias culturales/ sociedad/
ancestrales sobre la sexualidad

4. 06.04.22

- Trabajo de memorias en la matriz a nivel de la
sexualidad La sexualidad y las memorias
ancestrales
- Revisar creencias y memorias (incestos/ violencia)

5. 20.04.22

- Crisis/ sexualidad /pareja
- Reconocer el templo sagrado femenino
- Reconocer el templo sagrado masculino

6. 04.05.22

- Circulo de palabra
- La sexualidad y la pareja del nuevo tiempo

Formato/ Metodología

- **6 encuentros por Zoom**
- **Cada 2 semanas por aprox 2 horas**
- **Grupo de Telegramm**
Intercambio, acompañamiento
(preguntas y respuestas)
- **Sesiones grabadas**
- **Meditaciones**
- **Tareas**
- **Rituales personales**

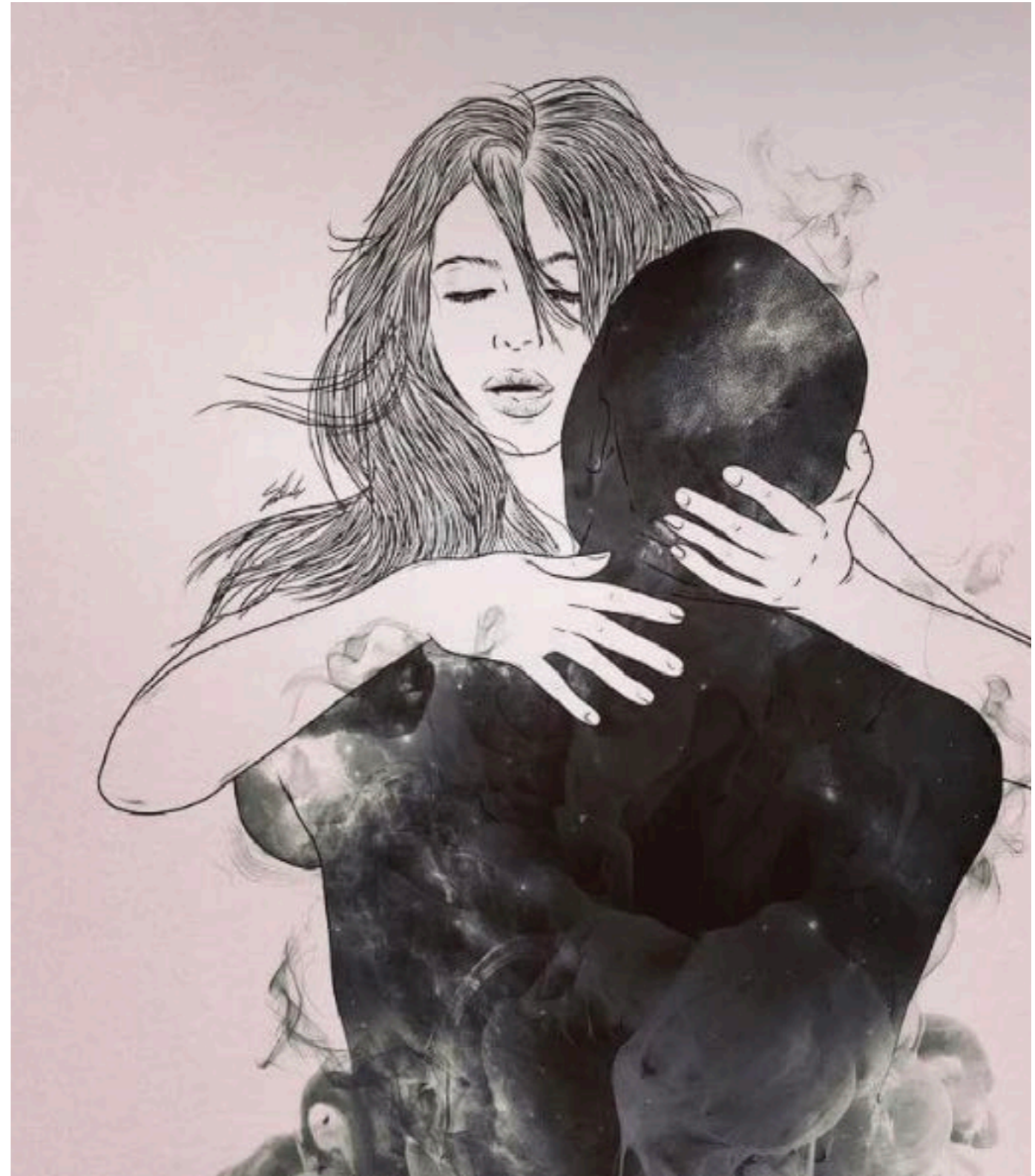

Tu compromiso

- **Estar presente en los encuentros**
- **Tener un espacio tranquilo para ti**
- **Tener a la mano una libreta y un lapicero**
- **Tener una vela o tu altar**



Fechas y Precio

6 encuentros en vivo a través de Zoom:

23.02.22

09.03.22

23.03.22

06.04.22

20.04.22

04.05.22

Horario:

20h España/ 15h Bolivia/ 14h Peru

Duración: 2 horas

Reciprocidad/ Ayni

Para Europa y EE.UU = 360 € (*)

Para América Latina = 299 €

(*) Si deseas factura es preciso agregar 21%

Transferencias:

Por **Western Unión:** Fresia Neila Marquina Peñafiel

4501361 cbb

Telef +591 78355407

Cochabamba Bolivia

Paypal:

neilamarquina@gmail.com

CUENTA BANCARIA:

Nombre: Fresia Neila Marquina Peñafiel

IBAN: ES1015632626373267533467

BANCO - N26 (Europa)

Asunto: Sexualidad Sagrada 2022

Tu compromiso



Warawara, Neila Marquina

Warawara es una Mujer Medicina, Mujer Amawtica y Wilumi (sacerdotisa).

Además es terapeuta femenina y psicóloga.

Es Boliviana y mujer andina con raíces aymaras.

Warawara nos comparte este taller/ viaje desde su propia experiencia y la sabiduría ancestral Amawtica Tiwanakota y desde su medicina y la sabiduría canalizada por sus guías.



Beatrice Zamora Florez

Mujer Amawtica, camino de la Mujer Medicina, sanadora y mujer puente entre cultura e idioma, acompañante de talleres y círculos femeninos de matriz, pedagoga

Alemana y Peruana con raíces andinas

Querida hermana,

son solo **13 mujeres** que harán este taller-viaje.
Si quieres ser parte de él y sientes el llamado de empezar este camino hacia
tu interior, avísanos lo antes posible.

Iniciamos el **23 de Febrero, 2022**



Contacto:

Beatrice Zamora Florez
+491794641378
b.zamoraflorez@gmail.com